LEVANTAMIENTO ARQUITECTÓNICO - TERMINAL DE TRANSPORTE DE CALI

El Terminal de Transporte de Cali, ubicado en la ciudad de Santiago de Cali Valle del Cauca, constituye uno de los principales nodos de movilidad regional y nacional, articulando el transporte intermunicipal y urbano con servicios complementarios de carácter comercial y administrativo. Su infraestructura, en funcionamiento desde la década de 1970 y con sucesivas ampliaciones, se desarrolla sobre un conjunto arquitectónico de gran escala que integra áreas de circulación peatonal, plataformas de despacho, zonas de espera, áreas de servicios y locales comerciales.

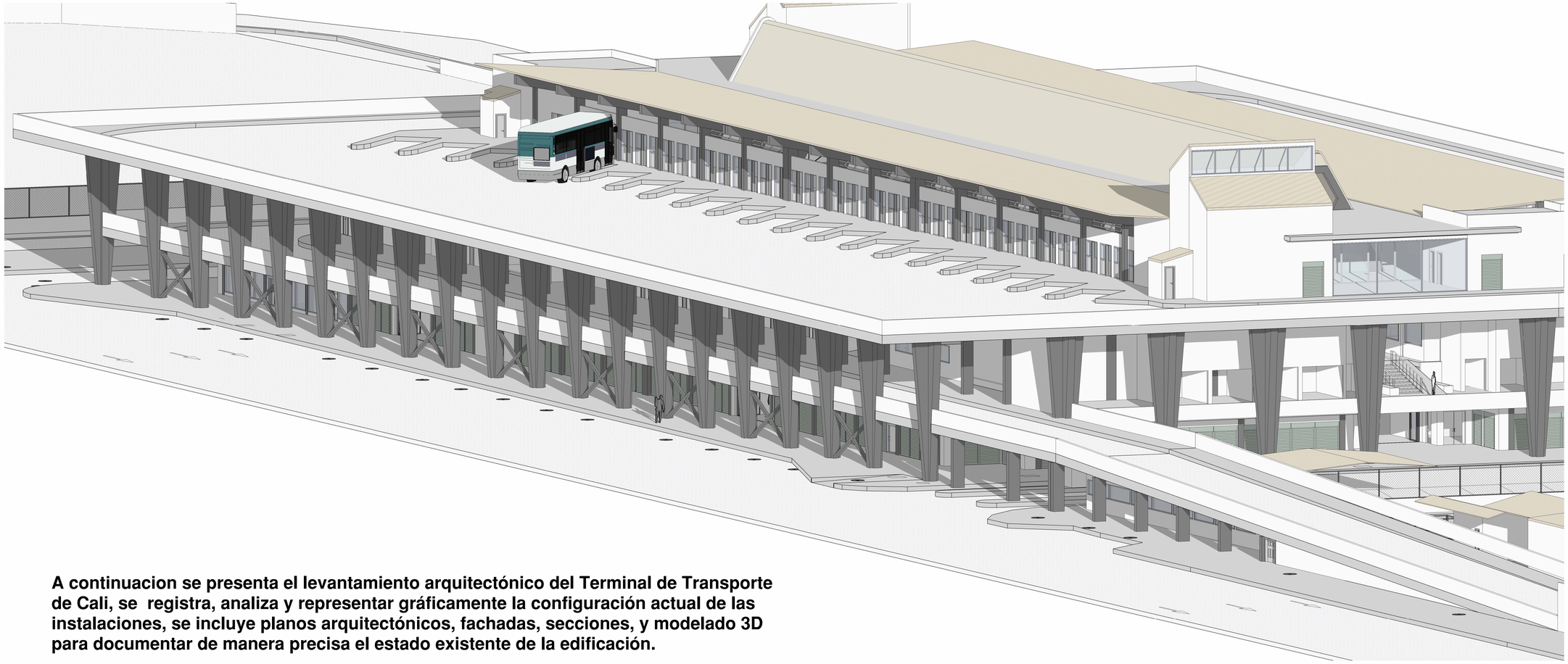

A continuacion se presenta el levantamiento arquitectónico del Terminal de Transporte de Cali, se registra, analiza y representar gráficamente la configuración actual de las instalaciones, se incluye planos arquitectónicos, fachadas, secciones, y modelado 3D para documentar de manera precisa el estado existente de la edificación.

Este levantamiento técnico constituye una base de información objetiva y sistematizada, indispensable para la evaluación del estado actual de la edificación y como insumo para futuros procesos de mantenimiento, restauración, adecuación o intervención arquitectónica.

1 PRESENTACION
A00

PROYECTO:

Terminal De Transporte Cali

Cl. 30 Nte. #2AN-29

CONTRATISTA

QUINTO Estudio creativo

QUINTO HÁBITAT S.A.S

CONTRATANTE

Mi TERMINAL CALI

VoBo. Propietario

Revision	Descripción	DIBUJO	REVISO	D/M/A
01				
02				
03				
04				
05				
06				
07				
08				
09				
10				

FECHA DE ENTREGA	CONTENIDO DE PLANO		
4 de diciembre 2025	**PRESENTACION**		
FASE DEL PROYECTO: Levantamiento			
ESCALA:			
ARCHIVO REVIT: L080225.Levantamiento arquitectonico terminal cali	CODIGO DEL PLANO: **A00**	CONSECUTIVO:	VERSIÓN: V. FINAL

DIBUJADO POR :

VoBo. Responsable

Arquitecto Luis Eduardo Torres Betancourt

NOTAS IMPORTANTES:

-El diseño está sujeto a las modificaciones funcionales y técnicas del cliente, previa solicitud y aprobación por escrito.
-Las especificaciones de materiales se ajustarán en caso de ser necesario con la previa aprobación del director de diseño.
-El contratista debe verificar medidas, vanos, niveles, y muros en obra.
-Todas las dimensiones y especificaciones de este plano son una guía preliminar.
-El contratista debe calcular y diseñar, para el cumplimiento en un todo con con la norma NSR 2010.

PLANTA ARQUITECTÓNICA - NIVEL 1

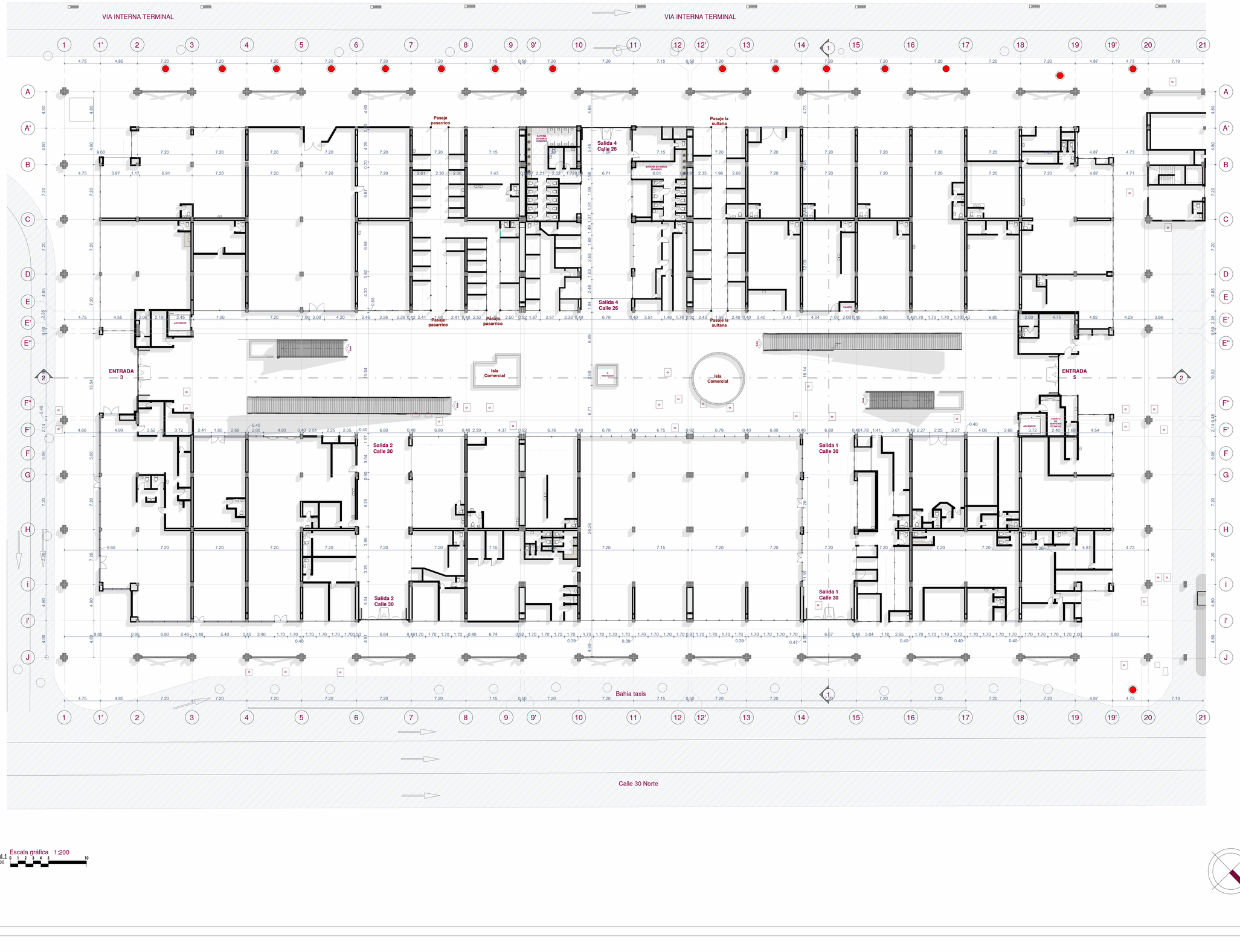

1 Nivel 1 — A01 1 : 200

Escala gráfica 1:200 (0 1 2 3 4 5 10)

N

PROYECTO:

Terminal De Transporte Cali

Cl. 30 Nte. #2AN-29

CONTRATISTA

QUINTO Estudio creativo

QUINTO HÁBITAT S.A.S

CONTRATANTE

Mi TERMINAL CALI

VoBo. Propietario

Revision	Descripción	DIBUJO	REVISO	D/M/A
01				
02				
03				
04				
05				
06				
07				
08				
09				
10				

SIMBOLOGIA

- LINEA DE EJE
- LINEA DE SECCION
- CAJA DE INSPECCION
- CAMARA DE INSPECCION
- PUERTA CORTINA
- DIVISION FIJA EN VIDRIO

Leyenda
1 : 50

FECHA DE ENTREGA	CONTENIDO DE PLANO		
4 de diciembre 2025	NIVEL 1		
FASE DEL PROYECTO: Levantamiento			
ESCALA: Como se indica			
ARCHIVO REVIT: L082025.Levantamiento arquitectonico terminal cali	CODIGO DEL PLANO: A01	CONSECUTIVO	VERSIÓN: V. FINAL

DIBUJADO POR :

VoBo. Responsable

Arquitecto Luis Eduardo Torres Betancourt

NOTAS IMPORTANTES:

-El diseño está sujeto a las modificaciones funcionales y técnicas del cliente, previa solicitud y aprobación por escrito.
-Las especificaciones de materiales se ajustarán en caso de ser necesario con la previa aprobación del director de diseño.
-El contratista debe verificar medidas, vanos, niveles, y muros en obra.
-Todas las dimensiones y especificaciones de este plano son una guia preliminar.
-El contratista debe calcular y diseñar, para el cumplimiento en un todo con con la norma NSR 2010.

PLANTA ARQUITECTÓNICA - NIVEL 2

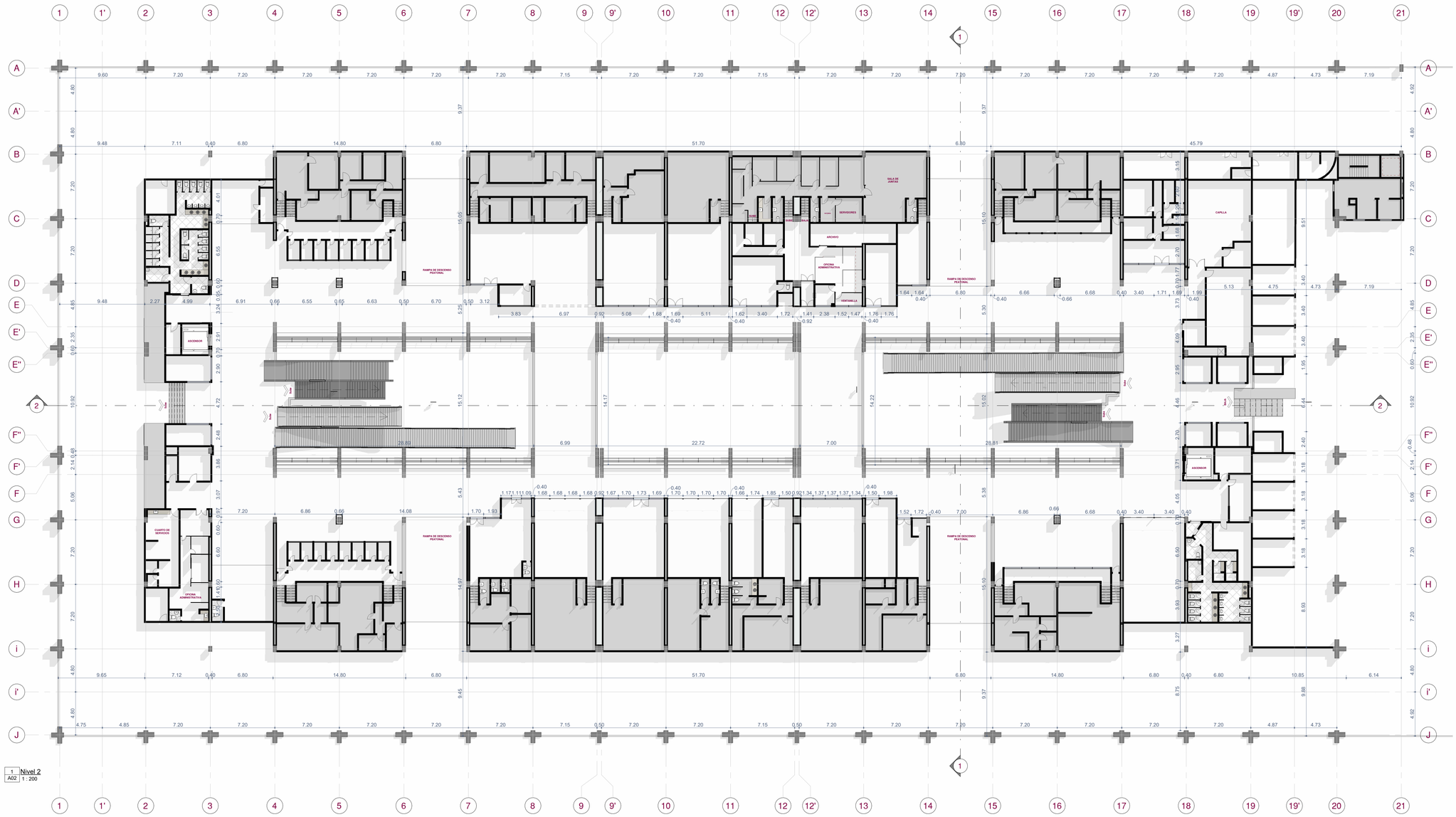

1 Nivel 2
A02 1 : 200

Escala gráfica 1:200
0 1 2 3 4 5 10

Leyenda

PROYECTO:

Terminal De Transporte Cali

Cl. 30 Nte. #2AN-29

CONTRATISTA

QUINTO Estudio creativo

QUINTO HÁBITAT S.A.S

CONTRATANTE

Mi TERMINAL CALI

VoBo. Propietario

Revision	Descripción	DIBUJO	REVISO	D/M/A
01				
02				
03				
04				
05				
06				
07				
08				
09				
10				

SIMBOLOGIA

- LINEA DE EJE
- LINEA DE SECCION
- CAJA DE INSPECCION
- CAMARA DE INSPECCION
- PUERTA CORTINA
- DIVISION FIJA EN VIDRIO

ESCALA	1 : 50
FECHA	4 de Diciembre 2025
FASE DEL PROYECTO	Levantamiento
ESCALA	Como se indica
ARCHIVO REVIT	L080225.Levantamiento arquitectonico terminal.cali
DIBUJADO POR :	

CONTENIDO DE PLANO

NIVEL 2

CODIGO DEL PLANO	CONSECUTIVO	VERSIÓN
A02		V. FINAL

VoBo. Responsable

Arquitecto Luis Eduardo Torres Betancourt

NOTAS IMPORTANTES:

-El diseño está sujeto a las modificaciones funcionales y técnicas del cliente, previa solicitud y aprobación por escrito.
-Las especificaciones de materiales se ajustarán en caso de ser necesario con la previa aprobación del director de diseño.
-El contratista debe verificar medidas, vanos, niveles, y muros en obra.
-Todas las dimensiones y especificaciones de este plano son una guia preliminar.
-El contratista debe calcular y diseñar, para el cumplimiento en un todo con con la norma NSR 2010.

PLANTA ARQUITECTÓNICA - NIVEL 3

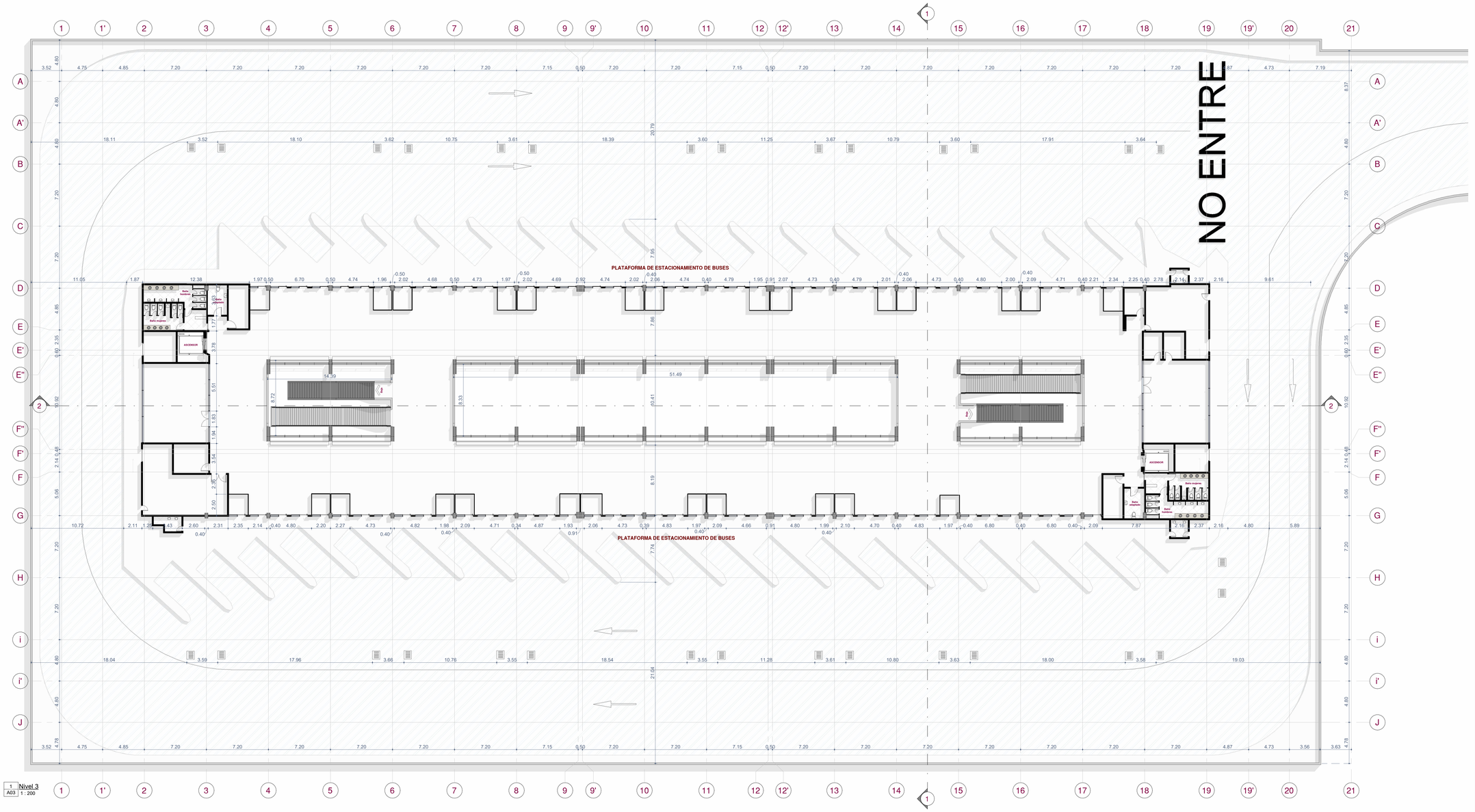

1 Nivel 3
A03 1 : 200

Escala gráfica 1:200
0 1 2 3 4 5 10

N

PROYECTO:

Terminal De Transporte Cali

Cl. 30 Nte. #2AN-29

CONTRATISTA

QUINTO Estudio creativo

QUINTO HÁBITAT S.A.S

CONTRATANTE

Mi TERMINAL CALI

VoBo. Propietario

Revision	Descripción	DIBUJO	REVISO	D/M/A
01				
02				
03				
04				
05				
06				
07				
08				
09				
10				

SIMBOLOGIA

- **LINEA DE EJE**
- **LINEA DE SECCION**
- **CAJA DE INSPECCION**
- **CAMARA DE INSPECCION**
- **PUERTA CORTINA**
- **DIVISION FIJA EN VIDRIO**

Leyenda

FECHA
4 de 1 : 50mbre 2025

CONTENIDO DE PLANO
NIVEL 3

FASE DEL PROYECTO
Levantamiento

ESCALA
Como se indica

ARCHIVO REVIT	CODIGO DEL PLANO	CONSECUTIVO	VERSIÓN
L082025.Levantamiento arquitectonico terminal cali	**A03**		V. FINAL

DIBUJADO POR :

VoBo. Responsable
Arquitecto Luis Eduardo Torres Betancourt

NOTAS IMPORTANTES:

-El diseño está sujeto a las modificaciones funcionales y técnicas del cliente, previa solicitud y aprobación por escrito.
-Las especificaciones de materiales se ajustarán en caso de ser necesario con la previa aprobación del director de diseño.
-El contratista debe verificar medidas, vanos, niveles, y muros en obra.
-Todas las dimensiones y especificaciones de este plano son una guia preliminar.
-El contratista debe calcular y diseñar, para el cumplimiento en un todo con con la norma NSR 2010.

PLANTA ARQUITECTÓNICA - MEZANINE NIVEL 2

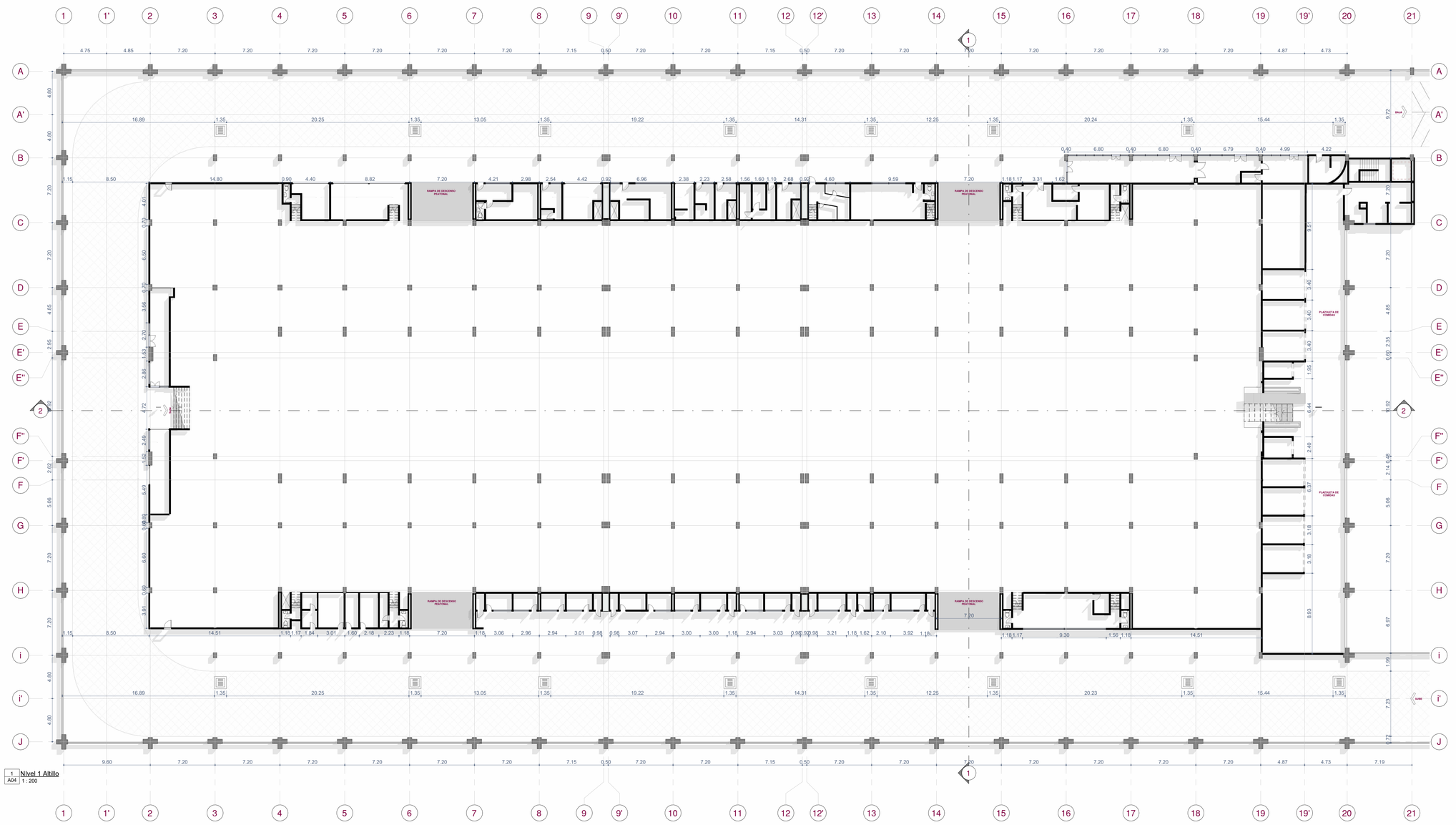

1 Nivel 1 Altillo
A04 1 : 200

Escala gráfica 1:200
0 1 2 3 4 5 10

Levenda
1 : 50

PROYECTO:

Terminal De Transporte Cali

Cl. 30 Nte. #2AN-29

CONTRATISTA

QUINTO Estudio creativo

QUINTO HÁBITAT S.A.S

CONTRATANTE

Mi TERMINAL CALI

VoBo. Propietario

Revision	Descripción	DIBUJO	REVISO	D/M/A
01				
02				
03				
04				
05				
06				
07				
08				
09				
10				

SIMBOLOGIA

- LINEA DE EJE
- LINEA DE SECCION
- CAJA DE INSPECCION
- CAMARA DE INSPECCION
- PUERTA CORTINA
- DIVISION FIJA EN VIDRIO

FECHA: 4 de Diciembre 2025

CONTENIDO DE PLANO: **MEZANNINE**

FASE DEL PROYECTO: Levantamiento

ESCALA: Como se indica

ARCHIVO REVIT: L080225.Levantamiento arquitectonico terminal cali

CODIGO DEL PLANO: **A04**

CONSECUTIVO:

VERSIÓN: V. FINAL

DIBUJADO POR :

VoBo. Responsable

Arquitecto Luis Eduardo Torres Betancourt

NOTAS IMPORTANTES:

-El diseño está sujeto a las modificaciones funcionales y técnicas del cliente, previa solicitud y aprobación por escrito.

-Las especificaciones de materiales se ajustarán en caso de ser necesario con la previa aprobación del director de diseño.

-El contratista debe verificar medidas, vanos, niveles, y muros en obra.

-Todas las dimensiones y especificaciones de este plano son una guia preliminar.

-El contratista debe calcular y diseñar, para el cumplimiento en un todo con con la norma NSR 2010.

PLANTA ARQUITECTÓNICA CUBIERTAS

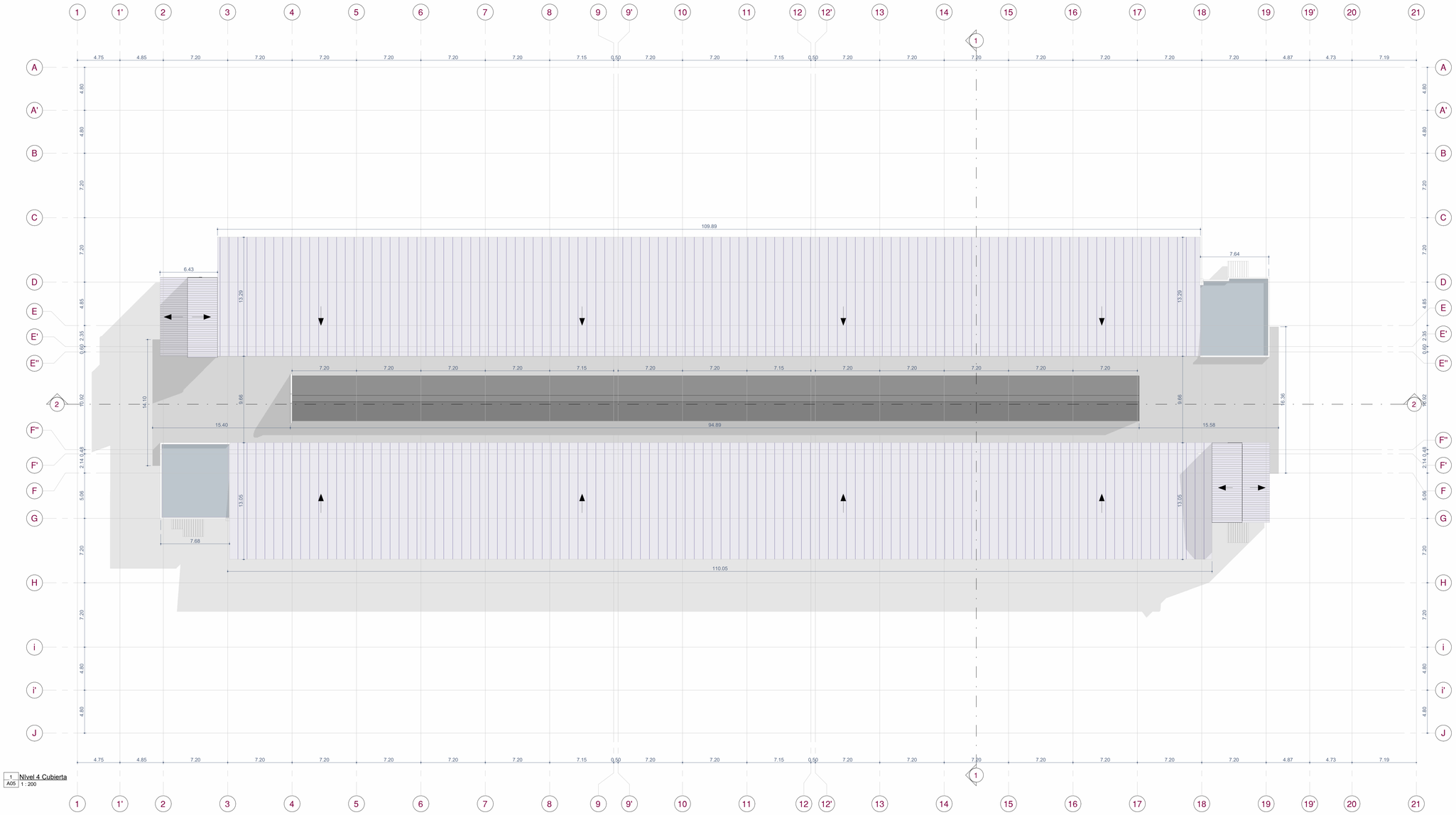

1 Nivel 4 Cubierta
A05 1 : 200

Escala gráfica 1:200
0 1 2 3 4 5 10

PROYECTO:

Terminal De Transporte Cali

Cl. 30 Nte. #2AN-29

CONTRATISTA

QUINTO Estudio creativo

QUINTO HÁBITAT S.A.S

CONTRATANTE

Mi TERMINAL CALI

VoBo. Propietario

Revision	Descripción	DIBUJO	REVISO	D/M/A
01				
02				
03				
04				
05				
06				
07				
08				
09				
10				

SIMBOLOGIA

- LINEA DE EJE
- LINEA DE SECCION
- CAJA DE INSPECCION
- CAMARA DE INSPECCION
- PUERTA CORTINA
- DIVISION FIJA EN VIDRIO

FECHA: 4 de Leyenda 1 : 50mbre 2025	CONTENIDO DE PLANO: CUBIERTAS
FASE DEL PROYECTO: Levantamiento	
ESCALA: Como se indica	
ARCHIVO REVIT: L082025.Levantamiento arquitectonico terminal cali	CODIGO DEL PLANO: A05 / CONSECUTIVO / VERSIÓN: V. FINAL
DIBUJADO POR :	

VoBo. Responsable

Arquitecto Luis Eduardo Torres Betancourt

NOTAS IMPORTANTES:

-El diseño está sujeto a las modificaciones funcionales y técnicas del cliente, previa solicitud y aprobación por escrito.
-Las especificaciones de materiales se ajustarán en caso de ser necesario con la previa aprobación del director de diseño.
-El contratista debe verificar medidas, vanos, niveles, y muros en obra.
-Todas las dimensiones y especificaciones de este plano son una guía preliminar.
-El contratista debe calcular y diseñar, para el cumplimiento en un todo con con la norma NSR 2010.

PLANIMETRÍA GENERAL - NIVEL 1

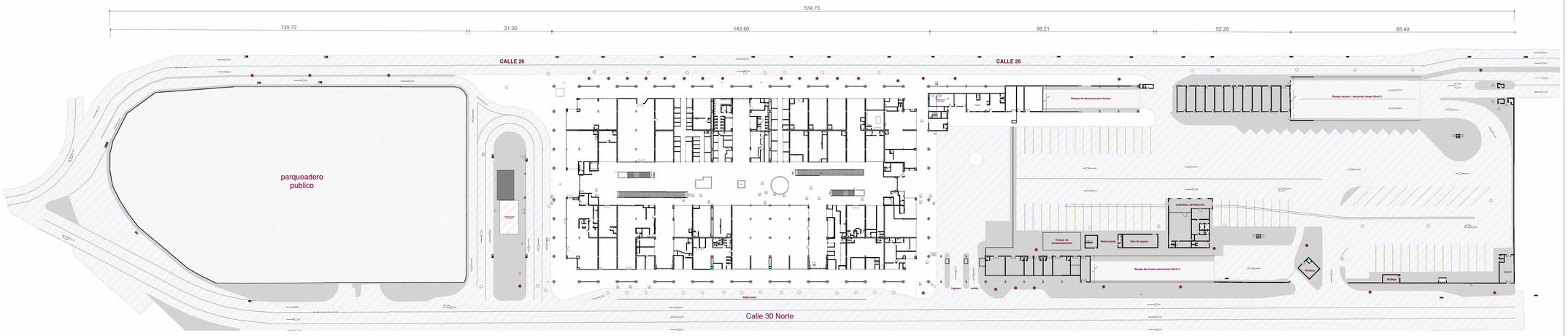

1 Planimetira general Nivel 1
A06 1 : 700

PLANIMETRÍA GENERAL - CUBIERTAS

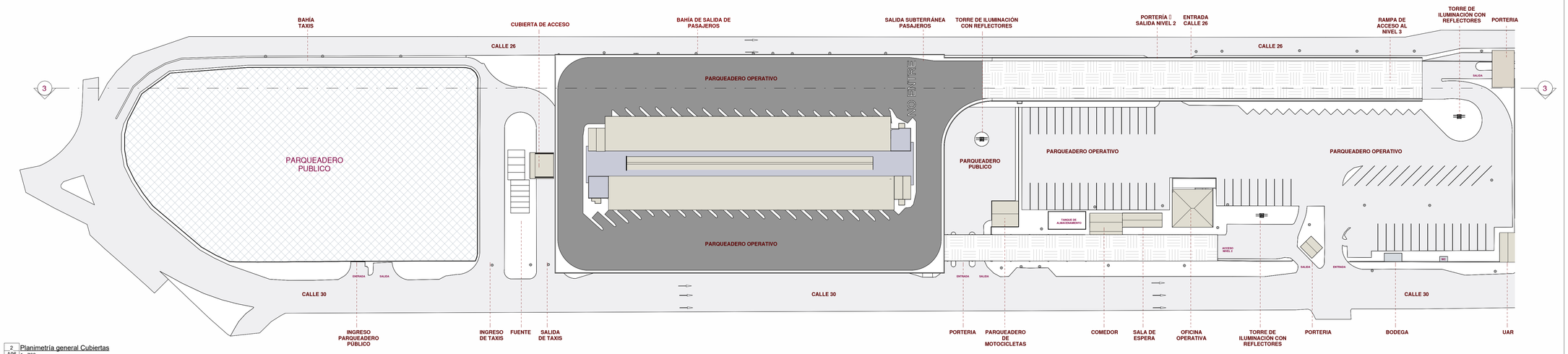

2 Planimetria general Cubiertas
A06 1 : 700

Escala gráfica 1:700
0 5 10 20 30

N

PROYECTO:

Terminal De Transporte Cali

Cl. 30 Nte. #2AN-29

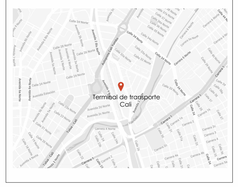

CONTRATISTA

QUINTO Estudio creativo

QUINTO HÁBITAT S.A.S

CONTRATANTE

Mi TERMINAL CALI

VoBo. Propietario

Revision	Descripción	DIBUJO	REVISO	D/M/A
01				
02				
03				
04				
05				
06				
07				
08				
09				
10				

SIMBOLOGIA

- LINEA DE EJE
- LINEA DE SECCION
- CAJA DE INSPECCION
- CAMARA DE INSPECCION
- PUERTA CORTINA
- DIVISION FIJA EN VIDRIO

Leyenda
1 : 50

FECHA: 4 de Diciembre 2025

CONTENIDO DE PLANO: **PLANIMETRIA GENERAL**

FASE DEL PROYECTO: Levantamiento

ESCALA: Como se indica

ARCHIVO REVIT: L082025.Levantamiento arquitectonico terminal cali

CODIGO DEL PLANO: **A06**

CONSECUTIVO:

VERSIÓN: V. FINAL

DIBUJADO POR :

VoBo. Responsable

Arquitecto Luis Eduardo Torres Betancourt

NOTAS IMPORTANTES:

-El diseño está sujeto a las modificaciones funcionales y técnicas del cliente, previa solicitud y aprobación por escrito.

-Las especificaciones de materiales se ajustarán en caso de ser necesario con la previa aprobación del director de diseño.

-El contratista debe verificar medidas, vanos, niveles, y muros en obra.

-Todas las dimensiones y especificaciones de este plano son una guia preliminar.

-El contratista debe calcular y diseñar, para el cumplimiento en un todo con con la norma NSR 2010.

CORTE A-A

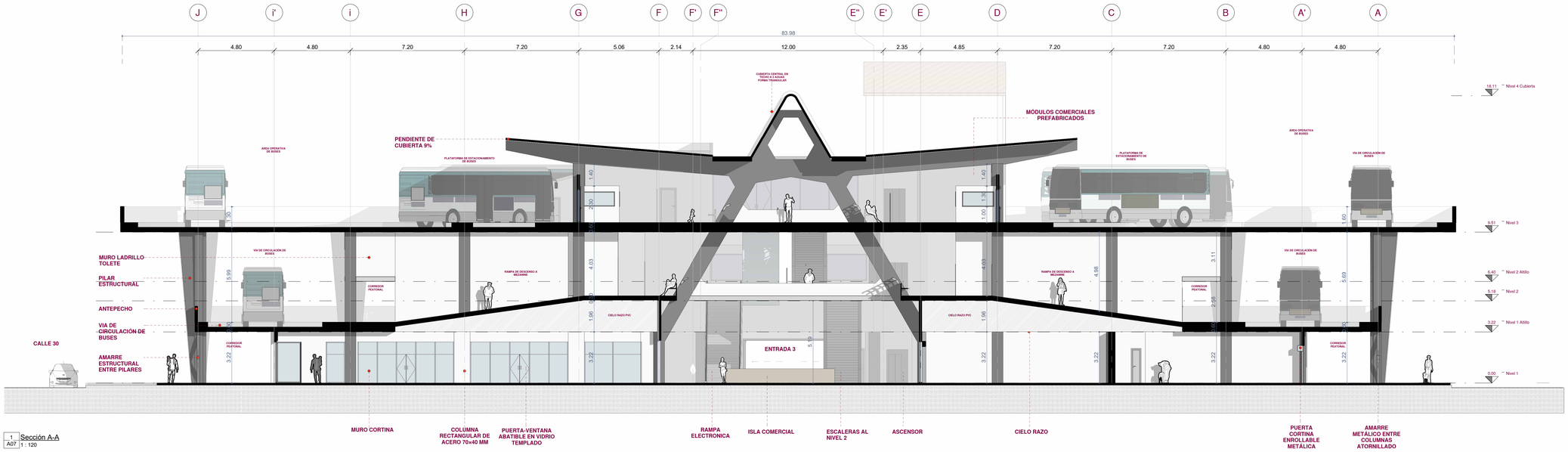

1 Sección A-A
A07 1 : 120

Escala gráfica 1:120
0 1 2 3 4 5 10

CORTE B-B

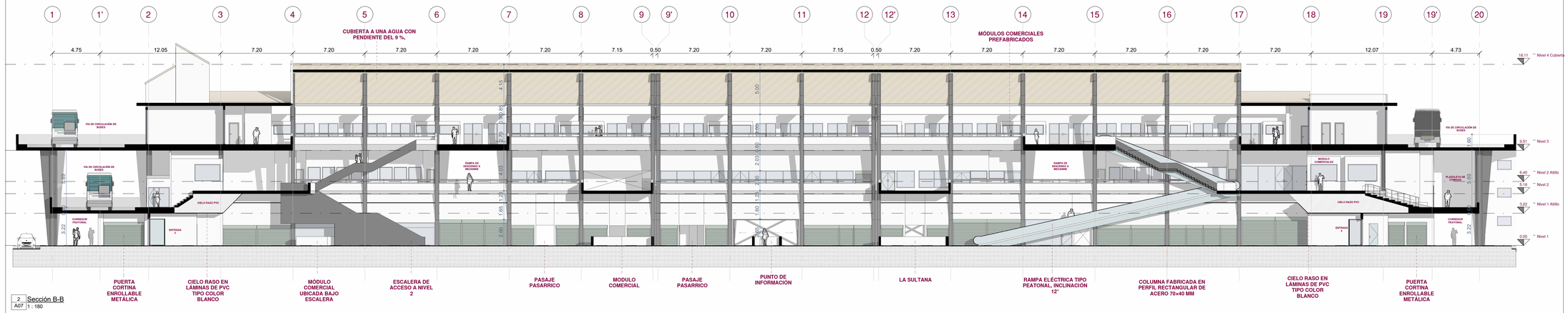

2 Sección B-B
A07 1 : 180

Escala gráfica 1:180
0 1 2 3 4 5 10

PROYECTO:

Terminal De Transporte Cali

Cl. 30 Nte. #2AN-29

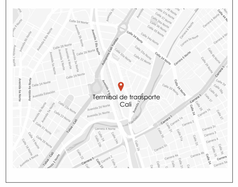

CONTRATISTA

QUINTO Estudio creativo

QUINTO HÁBITAT S.A.S

CONTRATANTE

Mi TERMINAL CALI

VoBo. Propietario

Revision	Descripción	DIBUJO	REVISO	D/M/A
01				
02				
03				
04				
05				
06				
07				
08				
09				
10				

SIMBOLOGIA

- LINEA DE EJE
- LINEA DE SECCION
- CAJA DE INSPECCION
- CAMARA DE INSPECCION
- PUERTA CORTINA
- DIVISION FIJA EN VIDRIO

Leyenda

ESCALA GRAFICA: 1 : 50	CONTENIDO DE PLANO: **CORTES**
FECHA: 4 de Diciembre 2025	
FASE DEL PROYECTO: Levantamiento	
ESCALA: Como se indica	
ARCHIVO REVIT: L082025.Levantamiento arquitectonico terminal cali	CODIGO DEL PLANO: **A07** / CONSECUTIVO / VERSIÓN: V. FINAL

DIBUJADO POR :

VoBo. Responsable

Arquitecto Luis Eduardo Torres Betancourt

NOTAS IMPORTANTES:

-El diseño está sujeto a las modificaciones funcionales y técnicas del cliente, previa solicitud y aprobación por escrito.
-Las especificaciones de materiales se ajustarán en caso de ser necesario con la previa aprobación del director de diseño.
-El contratista debe verificar medidas, vanos, niveles, y muros en obra.
-Todas las dimensiones y especificaciones de este plano son una guia preliminar.
-El contratista debe calcular y diseñar, para el cumplimiento en un todo con con la norma NSR 2010.

FACHADA NORTE - CALLE 30

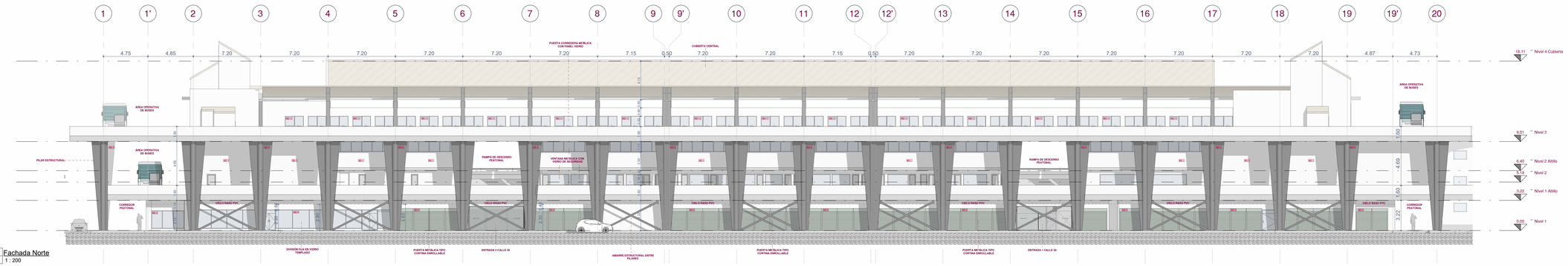

1 Fachada Norte
A08 1 : 200

Escala gráfica 1:200
0 1 2 3 4 5 10

FACHADA SUR - CALLE 26

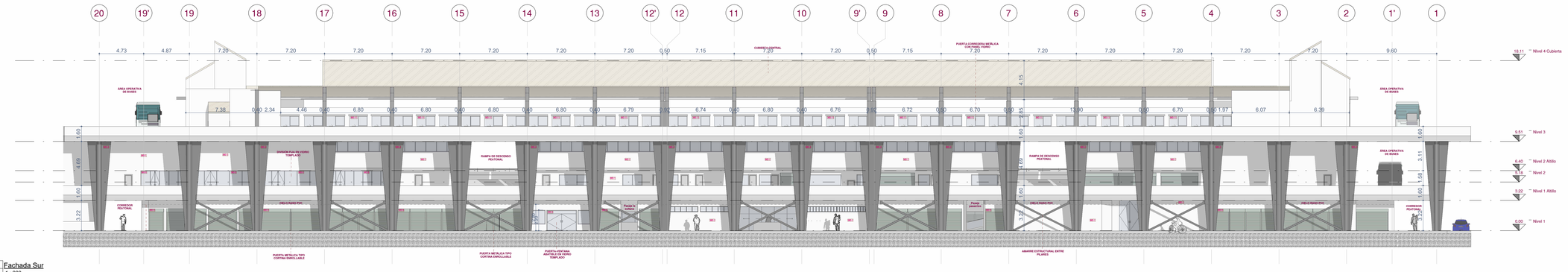

2 Fachada Sur
A08 1 : 200

Escala gráfica 1:200
0 1 2 3 4 5 10

PROYECTO:

Terminal De Transporte Cali

Cl. 30 Nte. #2AN-29

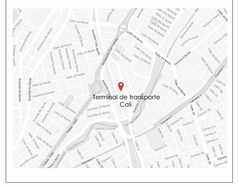

CONTRATISTA

QUINTO Estudio creativo

QUINTO HÁBITAT S.A.S

CONTRATANTE

Mi TERMINAL CALI

VoBo. Propietario

Revision	Descripción	DIBUJO	REVISO	D/M/A
01				
02				
03				
04				
05				
06				
07				
08				
09				
10				

SIMBOLOGIA

- LINEA DE EJE
- LINEA DE SECCION
- CAJA DE INSPECCION
- CAMARA DE INSPECCION
- PUERTA CORTINA
- DIVISION FIJA EN VIDRIO

Leyenda

ESCALA:	1 : 50
FECHA:	4 de Diciembre 2025
FASE DEL PROYECTO	Levantamiento
ESCALA:	Como se indica
ARCHIVO REVIT	L082025 Levantamiento arquitectonico terminal cali
CONTENIDO DE PLANO	FACHADAS 1
CODIGO DEL PLANO	A08
CONSECUTIVO	
VERSIÓN	V. FINAL

DIBUJADO POR :

VoBo. Responsable

Arquitecto Luis Eduardo Torres Betancourt

NOTAS IMPORTANTES:

-El diseño está sujeto a las modificaciones funcionales y técnicas del cliente, previa solicitud y aprobación por escrito.
-Las especificaciones de materiales se ajustarán en caso de ser necesario con la previa aprobación del director de diseño.
-El contratista debe verificar medidas, vanos, niveles, y muros en obra.
-Todas las dimensiones y especificaciones de este plano son una guia preliminar.
-El contratista debe calcular y diseñar, para el cumplimiento en un todo con con la norma NSR 2010.

FACHADA LATERAL SUR

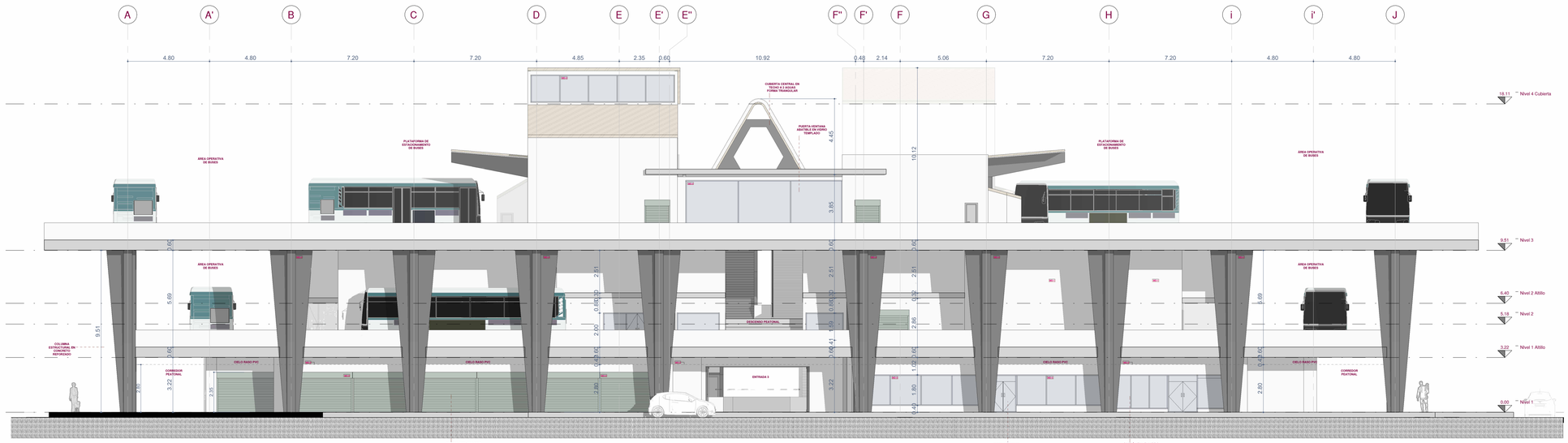

1 Fachada Lateral Sur
A09 1 : 120

Escala gráfica 1:120
0 1 2 3 4 5 10

FACHADA LATERAL NORTE

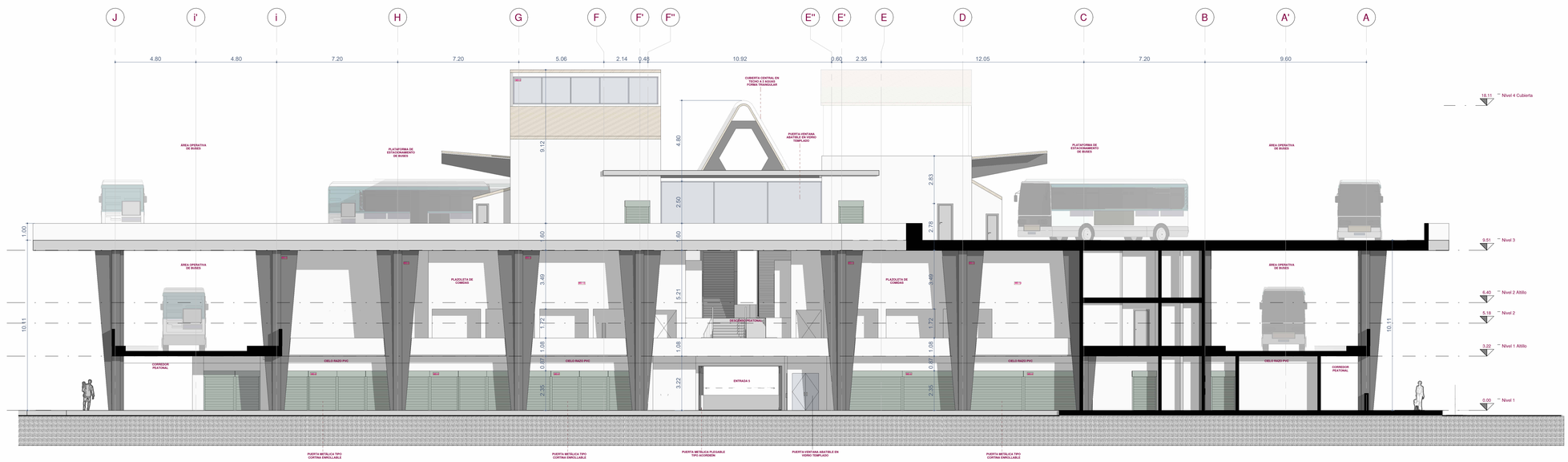

2 Fachada Lateral Norte
A09 1 : 120

Escala gráfica 1:120
0 1 2 3 4 5 10

PROYECTO:

Terminal De Transporte Cali

Cl. 30 Nte. #2AN-29

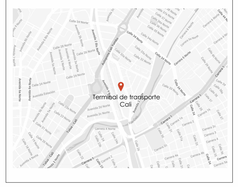

CONTRATISTA

QUINTO Estudio creativo

QUINTO HÁBITAT S.A.S

CONTRATANTE

Mi TERMINAL CALI

VoBo. Propietario

Revision	Descripción	DIBUJO	REVISO	D/M/A
01				
02				
03				
04				
05				
06				
07				
08				
09				
10				

SIMBOLOGIA

- LINEA DE EJE
- LINEA DE SECCION
- CAJA DE INSPECCION
- CAMARA DE INSPECCION
- PUERTA CORTINA
- DIVISION FIJA EN VIDRIO

Leyenda

FECHA: 4 de Noviembre 2025	CONTENIDO DE PLANO: **FACHADAS 2**
FASE DEL PROYECTO: Levantamiento	
ESCALA: Como se indica	
ARCHIVO REVIT: L082025 Levantamiento arquitectonico terminal cali	CODIGO DEL PLANO: **A09** / CONSECUTIVO / VERSIÓN: V. FINAL
DIBUJADO POR :	

VoBo. Responsable
Arquitecto Luis Eduardo Torres Betancourt

NOTAS IMPORTANTES:

-El diseño está sujeto a las modificaciones funcionales y técnicas del cliente, previa solicitud y aprobación por escrito.
-Las especificaciones de materiales se ajustarán en caso de ser necesario con la previa aprobación del director de diseño.
-El contratista debe verificar medidas, vanos, niveles, y muros en obra.
-Todas las dimensiones y especificaciones de este plano son una guia preliminar.
-El contratista debe calcular y diseñar, para el cumplimiento en un todo con con la norma NSR 2010.

FACHADA GENERAL NORTE

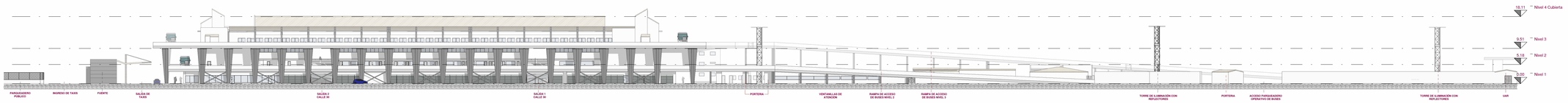

1 A10 Fachada General Norte 1 : 500

Escala gráfica 1:500
0 5 10 20

FACHADA GENERAL SUR

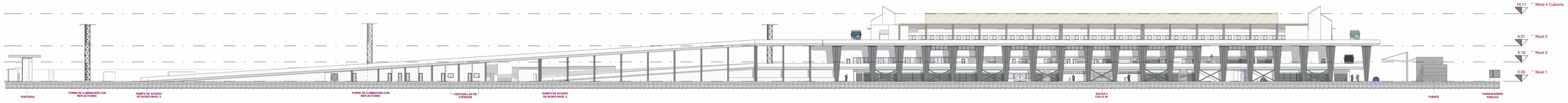

2 A10 Fachada General sur 1 : 500

Escala gráfica 1:500
0 5 10 20

CORTE GENERAL

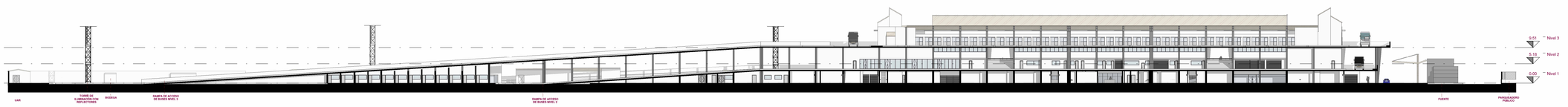

3 A10 Corte General Sur 1 : 500

Escala gráfica 1:500
0 5 10 20

PROYECTO:

Terminal De Transporte Cali

Cl. 30 Nte. #2AN-29

CONTRATISTA

QUINTO
Estudio creativo

QUINTO HÁBITAT S.A.S

CONTRATANTE

Mi TERMINAL CALI

VoBo. Propietario

Revision	Descripción	DIBUJO	REVISO	D/M/A
01				
02				
03				
04				
05				
06				
07				
08				
09				
10				

SIMBOLOGIA

- LINEA DE EJE
- LINEA DE SECCION
- CAJA DE INSPECCION
- CAMARA DE INSPECCION
- PUERTA CORTINA
- DIVISION FIJA EN VIDRIO

FECHA 4 de Septiembre 2025	Leyenda 1 : 50
FASE DEL PROYECTO	Levantamiento
ESCALA	Como se indica
ARCHIVO REVIT	L082025.Levantamiento arquitectonico terminal cali
CONTENIDO DE PLANO	FACHADAS GENERAL
CODIGO DEL PLANO	A10
CONSECUTIVO	
VERSIÓN	V. FINAL

DIBUJADO POR :

VoBo. Responsable

Arquitecto Luis Eduardo Torres Betancourt

NOTAS IMPORTANTES:

-El diseño está sujeto a las modificaciones funcionales y técnicas del cliente, previa solicitud y aprobación por escrito.
-Las especificaciones de materiales se ajustarán en caso de ser necesario con la previa aprobación del director de diseño.
-El contratista debe verificar medidas, vanos, niveles, y muros en obra.
-Todas las dimensiones y especificaciones de este plano son una guía preliminar.
-El contratista debe calcular y diseñar, para el cumplimiento en un todo con con la norma NSR 2010.

AXONOMETRIA NORTE

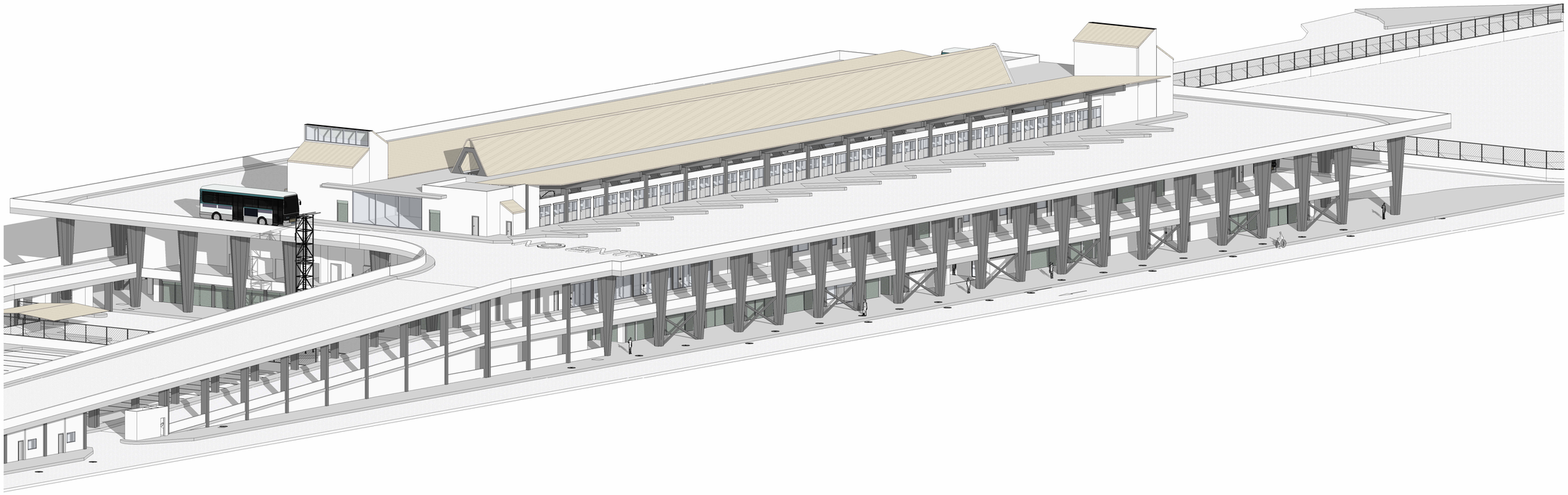

AXONOMETRIA SUR

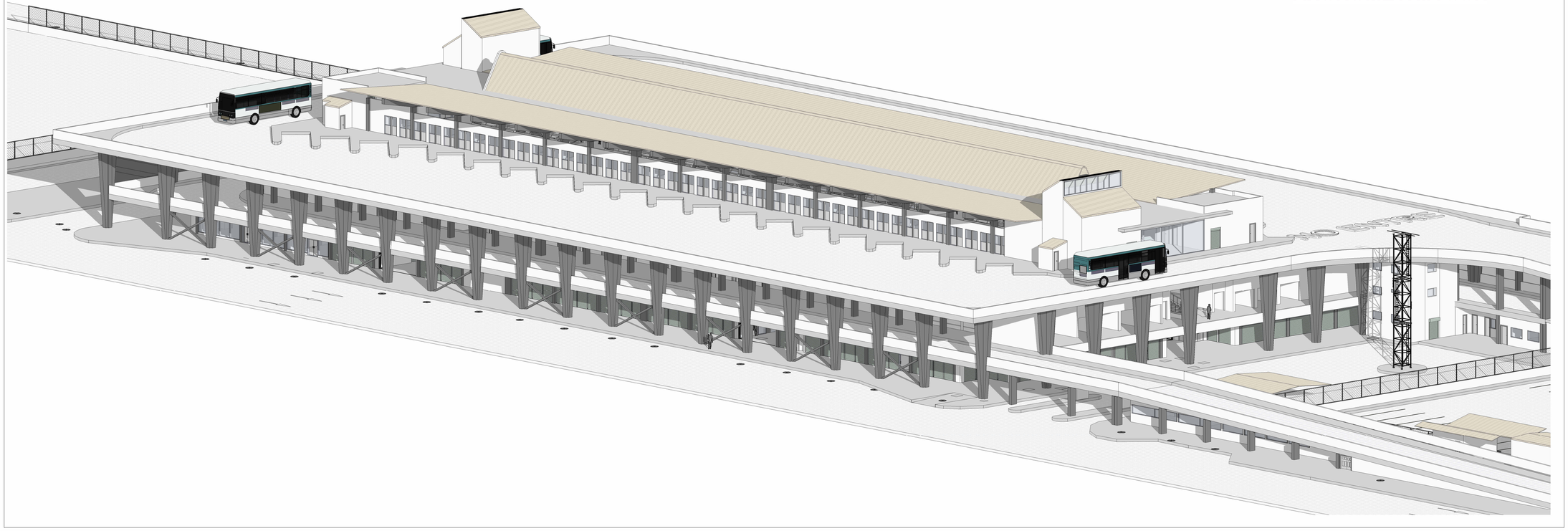

PROYECTO:

Terminal De Transporte Cali

Cl. 30 Nte. #2AN-29

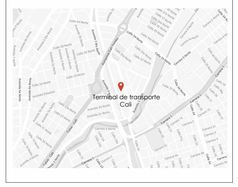

CONTRATISTA

QUINTO
Estudio creativo

QUINTO HÁBITAT S.A.S

CONTRATANTE

Mi TERMINAL CALI

VoBo. Propietario

Revision	Descripción	DIBUJO	REVISO	D/M/A
01				
02				
03				
04				
05				
06				
07				
08				
09				
10				

SIMBOLOGIA

1 Axonometria 1		2 Axonometria 2	
A11		A11	
4 de diciembre 2025	CONTENIDO DE PLANO		
FASE DEL PROYECTO: Levantamiento	**AXONOMETRIAS**		
ESCALA			
ARCHIVO REVIT: L082025.Levantamiento arquitectonico terminal cali	CODIGO DEL PLANO: **A11**	CONSECUTIVO	VERSIÓN: V. FINAL

DIBUJADO POR :

VoBo. Responsable

Arquitecto Luis Eduardo Torres Betancourt

NOTAS IMPORTANTES:

-El diseño está sujeto a las modificaciones funcionales y técnicas del cliente, previa solicitud y aprobación por escrito.

-Las especificaciones de materiales se ajustarán en caso de ser necesario con la previa aprobación del director de diseño.

-El contratista debe verificar medidas, vanos, niveles, y muros en obra.

-Todas las dimensiones y especificaciones de este plano son una guía preliminar.

-El contratista debe calcular y diseñar, para el cumplimiento en un todo con con la norma NSR 2010.

AXONOMETRIA NIVEL 1

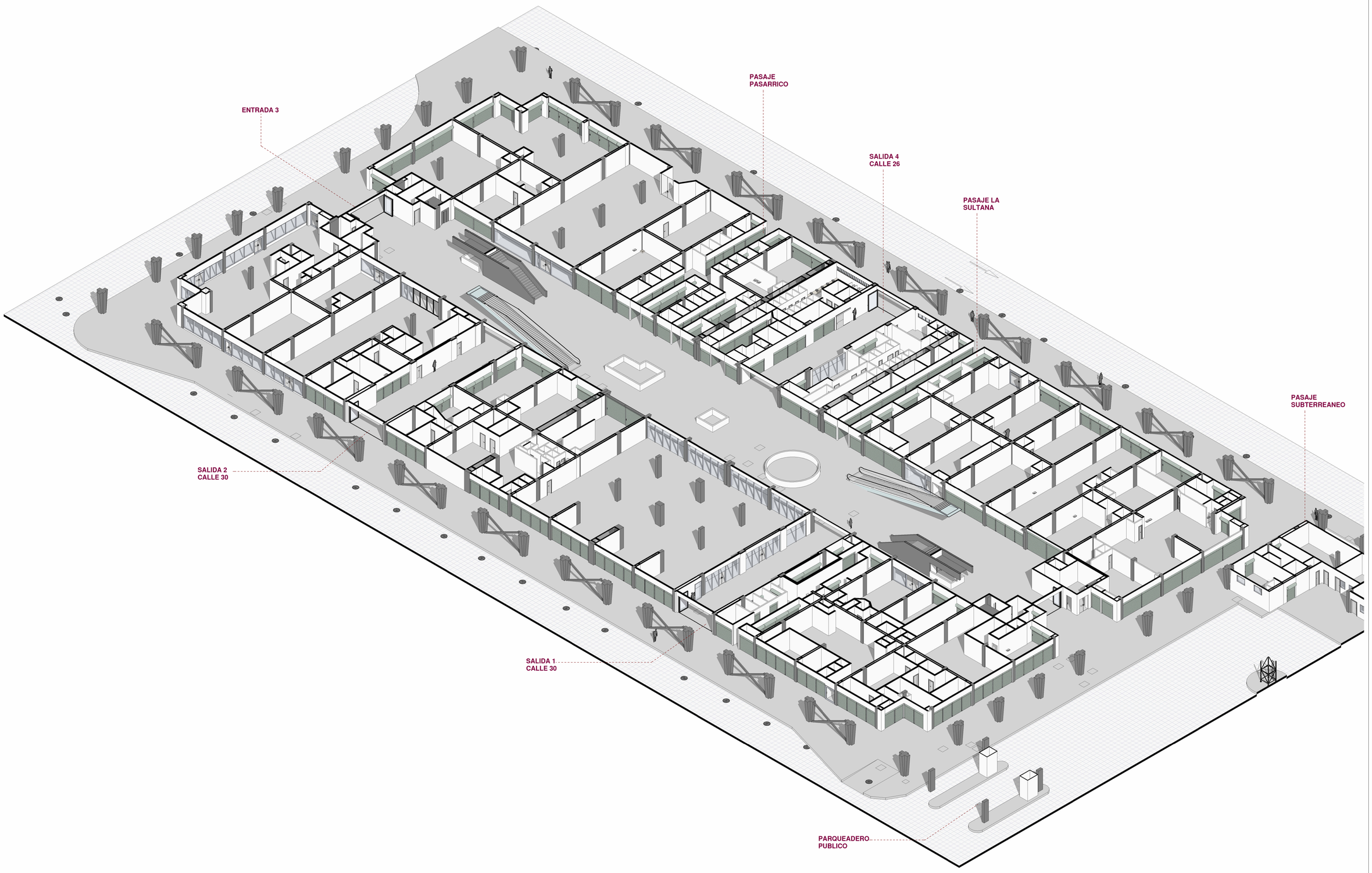

1 / A12 Nivel 1 Axonometria

PROYECTO:

Terminal De Transporte Cali

Cl. 30 Nte. #2AN-29

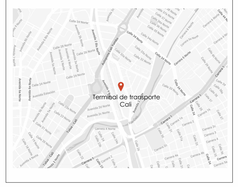

CONTRATISTA

QUINTO Estudio creativo

QUINTO HÁBITAT S.A.S

CONTRATANTE

Mi TERMINAL CALI

VoBo. Propietario

Revision	Descripción	DIBUJO	REVISO	D/M/A
01				
02				
03				
04				
05				
06				
07				
08				
09				
10				

FECHA DE ENTREGA: 4 de diciembre 2025

FASE DEL PROYECTO: Levantamiento

ESCALA:

CONTENIDO DE PLANO: **AXONOMETRIA N1**

ARCHIVO REVIT	CODIGO DEL PLANO	CONSECUTIVO	VERSIÓN
L0820251.Levantamiento arquitectonico terminal cali	**A12**		V. FINAL

DIBUJADO POR :

VoBo. Responsable

Arquitecto Luis Eduardo Torres Betancourt

NOTAS IMPORTANTES:

-El diseño está sujeto a las modificaciones funcionales y técnicas del cliente, previa solicitud y aprobación por escrito.
-Las especificaciones de materiales se ajustarán en caso de ser necesario con la previa aprobación del director de diseño.
-El contratista debe verificar medidas, vanos, niveles, y muros en obra.
-Todas las dimensiones y especificaciones de este plano son una guia preliminar.
-El contratista debe calcular y diseñar, para el cumplimiento en un todo con con la norma NSR 2010.

AXONOMETRIA NIVEL 2

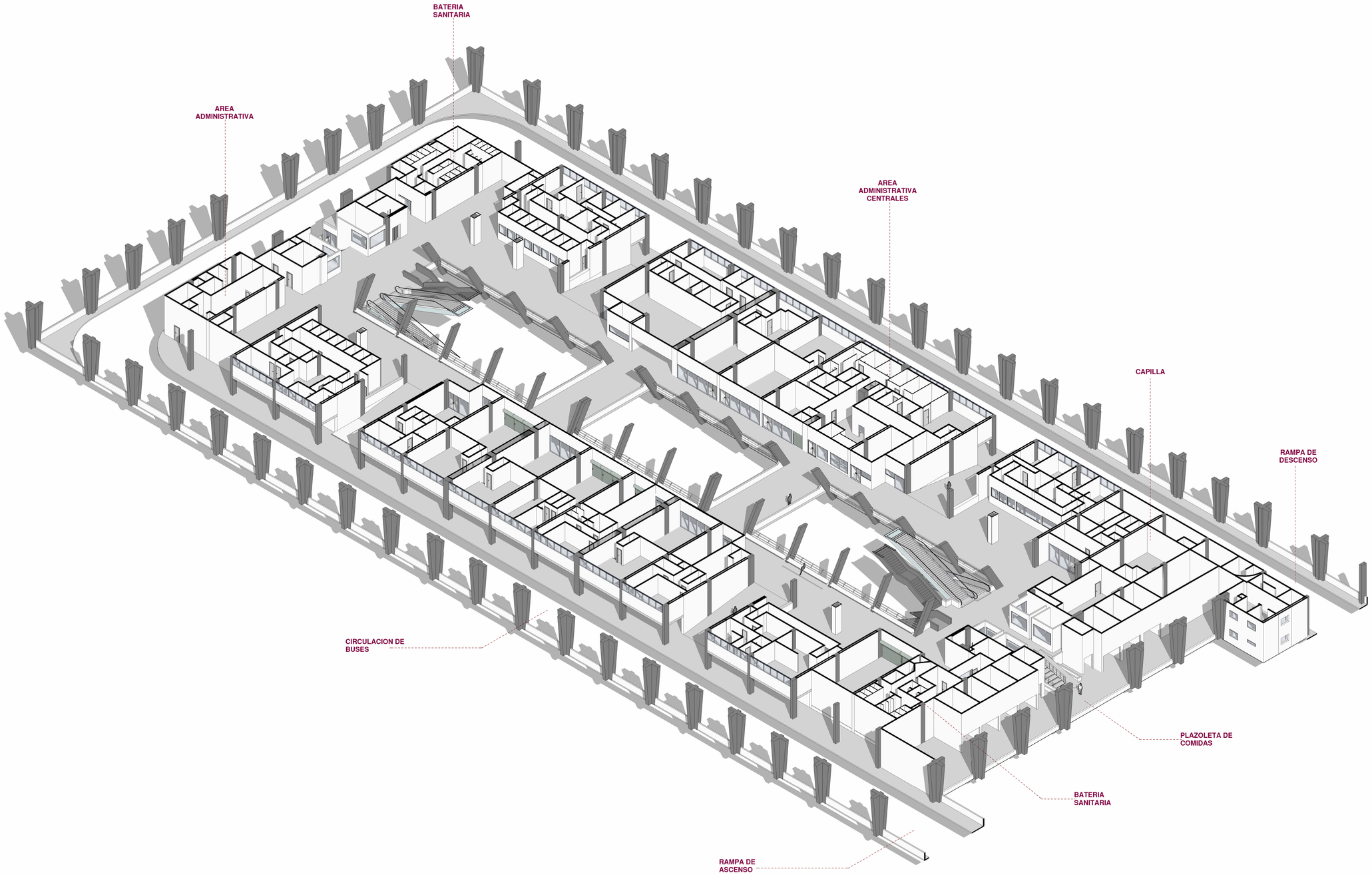

1 / A13 Nivel 2 Axonometria

PROYECTO:

Terminal De Transporte Cali

Cl. 30 Nte. #2AN-29

CONTRATISTA

QUINTO Estudio creativo

QUINTO HÁBITAT S.A.S

CONTRATANTE

Mi TERMINAL CALI

VoBo. Propietario

Revision	Descripción	DIBUJO	REVISO	D/M/A
01				
02				
03				
04				
05				
06				
07				
08				
09				
10				

FECHA DE ENTREGA	CONTENIDO DE PLANO			
4 de diciembre 2025	**AXONOMETRIA N2**			
FASE DEL PROYECTO				
Levantamiento				
ESCALA				
ARCHIVO REVIT	CODIGO DEL PLANO	CONSECUTIVO	VERSIÓN	
L080225.Levantamiento arquitectonico terminal cali	**A13**		V. FINAL	

DIBUJADO POR :

VoBo. Responsable

Arquitecto Luis Eduardo Torres Betancourt

NOTAS IMPORTANTES:

-El diseño está sujeto a las modificaciones funcionales y técnicas del cliente, previa solicitud y aprobación por escrito.
-Las especificaciones de materiales se ajustarán en caso de ser necesario con la previa aprobación del director de diseño.
-El contratista debe verificar medidas, vanos, niveles, y muros en obra.
-Todas las dimensiones y especificaciones de este plano son una guia preliminar.
-El contratista debe calcular y diseñar, para el cumplimiento en un todo con con la norma NSR 2010.

AXONOMETRIA NIVEL 3

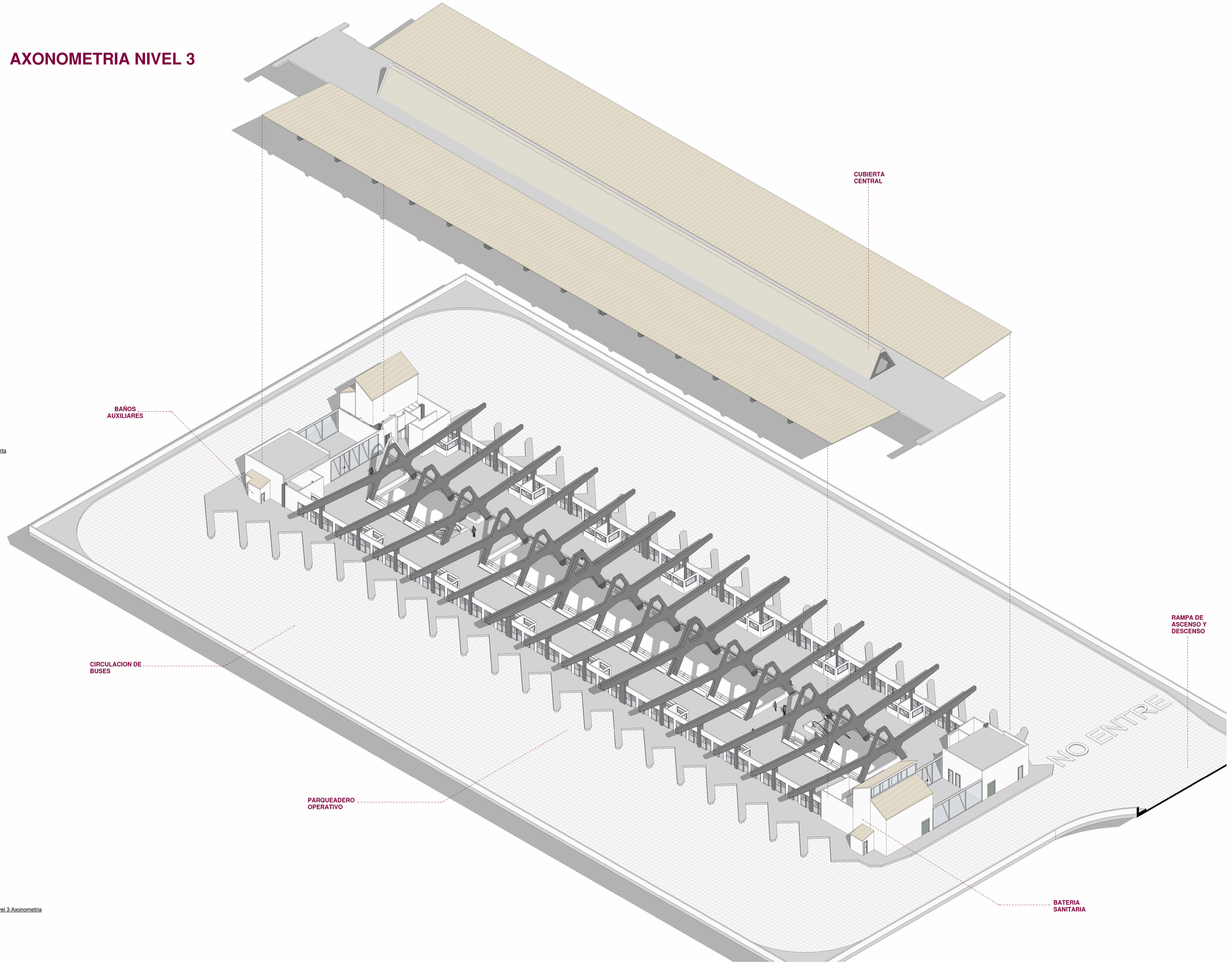

2 / A14 Cubierta

1 / A14 Nivel 3 Axonometria

PROYECTO:

Terminal De Transporte Cali

Cl. 30 Nte. #2AN-29

CONTRATISTA

QUINTO Estudio creativo

QUINTO HÁBITAT S.A.S

CONTRATANTE

Mi TERMINAL CALI

VoBo. Propietario

Revision	Descripción	DIBUJO	REVISO	D/M/A
01				
02				
03				
04				
05				
06				
07				
08				
09				
10				

FECHA DE ENTREGA	CONTENIDO DE PLANO
4 de diciembre 2025	**AXONOMETRIA N3**
FASE DEL PROYECTO: Levantamiento	
ESCALA :	

ARCHIVO REVIT	CODIGO DEL PLANO	CONSECUTIVO	VERSIÓN
L080225.Levantamiento arquitectonico terminal cali	**A14**		V. FINAL

DIBUJADO POR :

VoBo. Responsable

Arquitecto Luis Eduardo Torres Betancourt

NOTAS IMPORTANTES:

-El diseño está sujeto a las modificaciones funcionales y técnicas del cliente, previa solicitud y aprobación por escrito.
-Las especificaciones de materiales se ajustarán en caso de ser necesario con la previa aprobación del director de diseño.

-El contratista debe verificar medidas, vanos, niveles, y muros en obra.
-Todas las dimensiones y especificaciones de este plano son una guia preliminar.
-El contratista debe calcular y diseñar, para el cumplimiento en un todo con con la norma NSR 2010.

CORTE AXONOMÉTRICO LONGITUDINAL

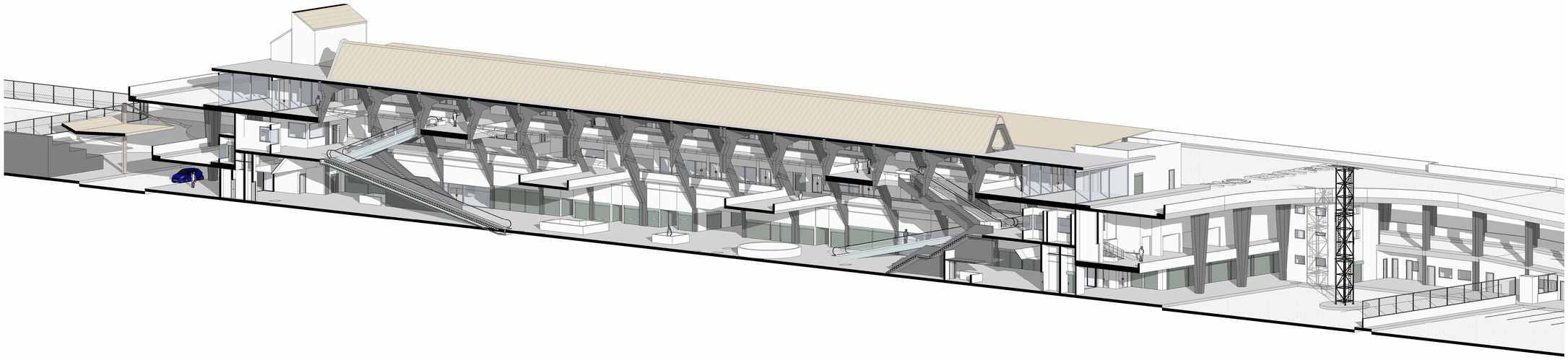

CORTE AXONOMÉTRICO TRANSVERSAL

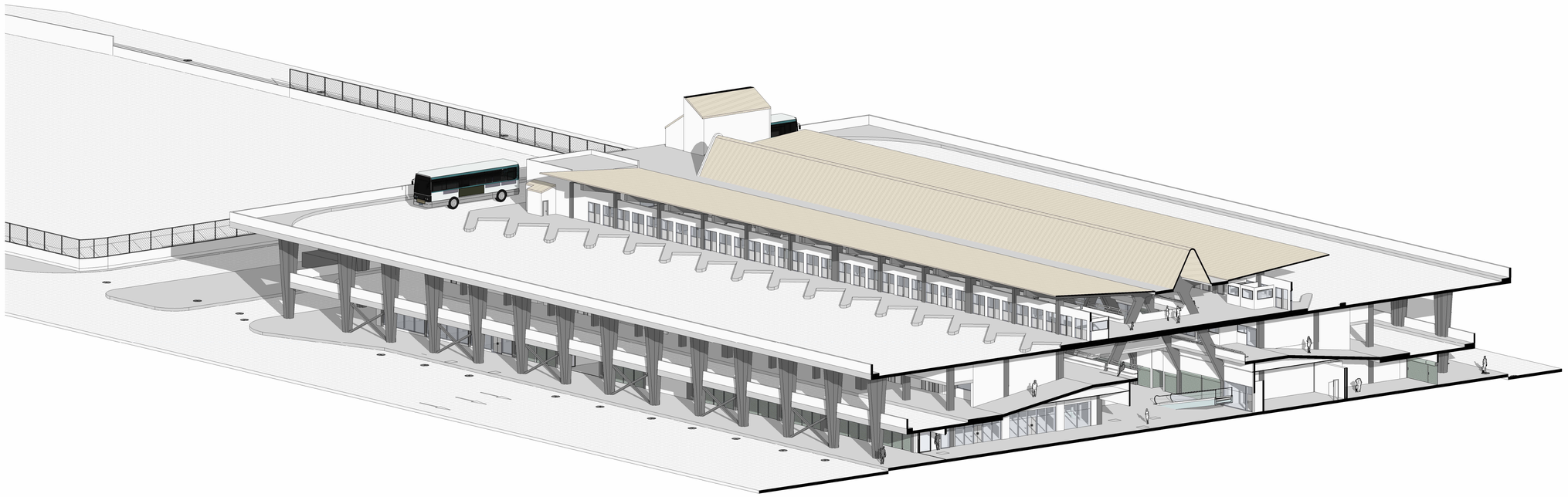

PROYECTO:

Terminal De Transporte Cali

Cl. 30 Nte. #2AN-29

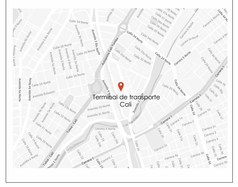

CONTRATISTA

QUINTO Estudio creativo

QUINTO HÁBITAT S.A.S

CONTRATANTE

Mi TERMINAL CALI

VoBo. Propietario

Revision	Descripción	DIBUJO	REVISO	D/M/A
01				
02				
03				
04				
05				
06				
07				
08				
09				
10				

1 A15 Axonometria 3 Corte

2 A15 Axonometria 4 Corte

FECHA DE ENTREGA: 4 de diciembre 2025	CONTENIDO DE PLANO: **CORTES AXONOMETRICOS**
FASE DEL PROYECTO: Levantamiento	
ESCALA:	

ARCHIVO REVIT	CODIGO DEL PLANO	CONSECUTIVO	VERSIÓN
L082025.Levantamiento arquitectonico terminal cali	**A15**		V. FINAL

DIBUJADO POR :

VoBo. Responsable

Arquitecto Luis Eduardo Torres Betancourt

NOTAS IMPORTANTES:

-El diseño está sujeto a las modificaciones funcionales y técnicas del cliente, previa solicitud y aprobación por escrito.

-Las especificaciones de materiales se ajustarán en caso de ser necesario con la previa aprobación del director de diseño.

-El contratista debe verificar medidas, vanos, niveles, y muros en obra.

-Todas las dimensiones y especificaciones de este plano son una guia preliminar.

-El contratista debe calcular y diseñar, para el cumplimiento en un todo con con la norma NSR 2010.

Corte Norte

1 CORTE NORTE
A16 1 : 200

Escala gráfica 1:200
0 1 2 3 4 5 10

Corte sur

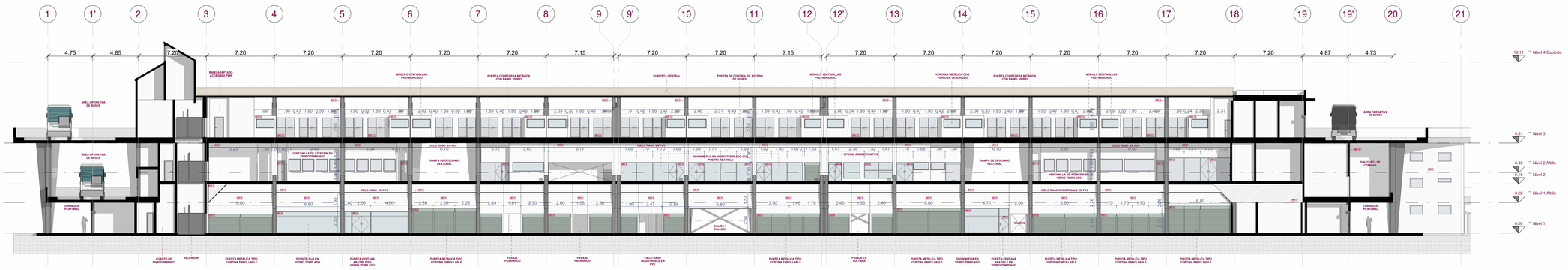

2 CORTE SUR
A16 1 : 200

Escala gráfica 1:200
0 1 2 3 4 5 10

PROYECTO:

Terminal De Transporte Cali

Cl. 30 Nte. #2AN-29

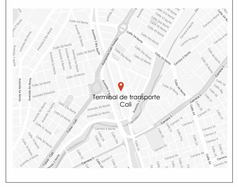

CONTRATISTA

QUINTO Estudio creativo

QUINTO HÁBITAT S.A.S

CONTRATANTE

Mi TERMINAL CALI

VoBo. Propietario

Revision	Descripción	DIBUJO	REVISO	D/M/A
01				
02				
03				
04				
05				
06				
07				
08				
09				
10				

SIMBOLOGIA

- LINEA DE EJE
- LINEA DE SECCION
- CAJA DE INSPECCION
- CAMARA DE INSPECCION
- PUERTA CORTINA
- DIVISION FIJA EN VIDRIO

Leyenda

ESCALA 1 : 50	CONTENIDO DE PLANO: **CORTES LOCALES COMERCIALES**
FECHA 4 de Diciembre 2025	
FASE DEL PROYECTO: Levantamiento	
ESCALA: Como se indica	
ARCHIVO REVIT: L082025 Levantamiento arquitectonico terminal cali	CODIGO DEL PLANO: **A16** / CONSECUTIVO / VERSIÓN: V. FINAL

DIBUJADO POR :

VoBo. Responsable

Arquitecto Luis Eduardo Torres Betancourt

NOTAS IMPORTANTES:

-El diseño está sujeto a las modificaciones funcionales y técnicas del cliente, previa solicitud y aprobación por escrito.

-Las especificaciones de materiales se ajustarán en caso de ser necesario con la previa aprobación del director de diseño.

-El contratista debe verificar medidas, vanos, niveles, y muros en obra.

-Todas las dimensiones y especificaciones de este plano son una guia preliminar.

-El contratista debe calcular y diseñar, para el cumplimiento en un todo con con la norma NSR 2010.

Fachadas Salida 1

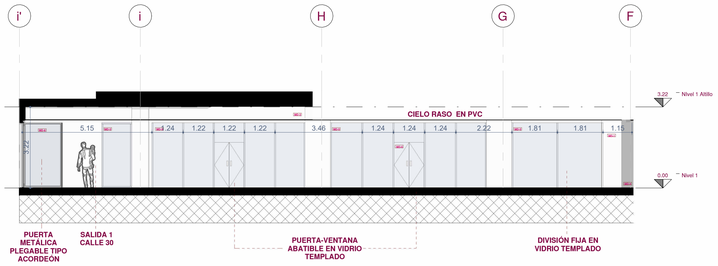

1 Salida 1 A
A17 1 : 100

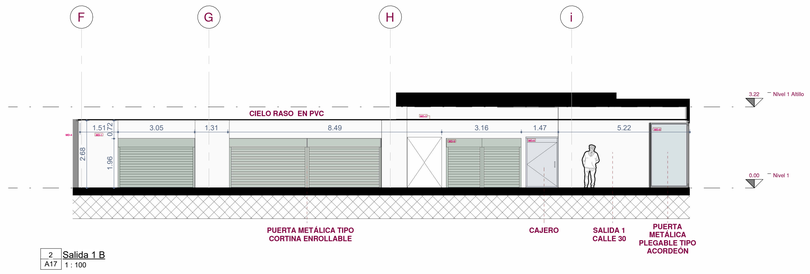

2 Salida 1 B
A17 1 : 100

Fachada Salida 2

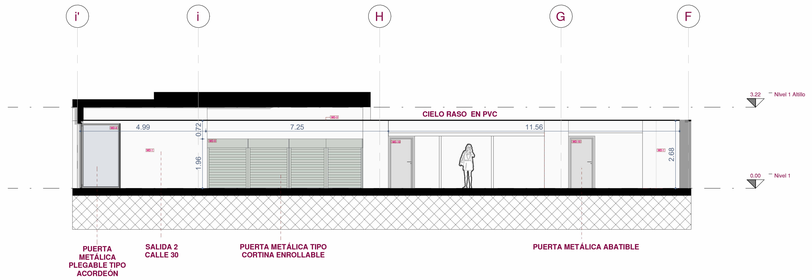

3 Salida 2 A
A17 1 : 100

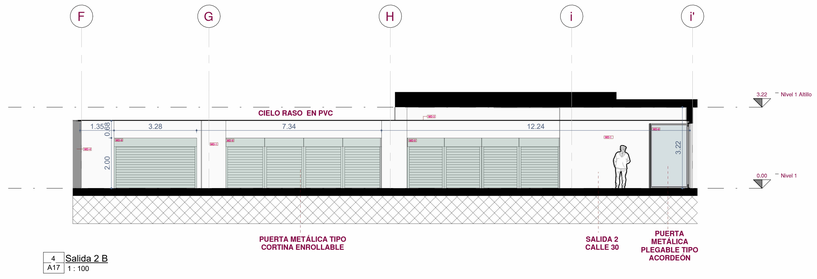

4 Salida 2 B
A17 1 : 100

Fachadas Salida 4

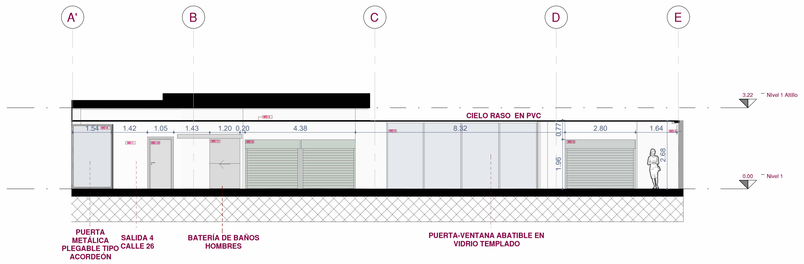

5 Salida 4 A
A17 1 : 100

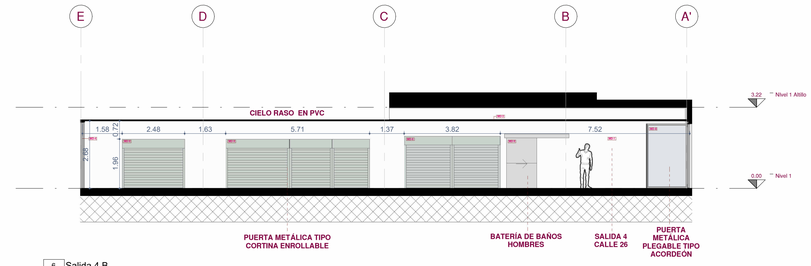

6 Salida 4 B
A17 1 : 100

Escala gráfica 1:100
0 1 2 3 4 5

PROYECTO:

Terminal De Transporte Cali

Cl. 30 Nte. #2AN-29

CONTRATISTA

QUINTO
Estudio creativo

QUINTO HÁBITAT S.A.S

CONTRATANTE

Mi TERMINAL CALI

VoBo. Propietario

Revision	Descripción	DIBUJO	REVISO	D/M/A
01				
02				
03				
04				
05				
06				
07				
08				
09				
10				

SIMBOLOGIA

- LINEA DE EJE
- LINEA DE SECCION
- CAJA DE INSPECCION
- CAMARA DE INSPECCION
- PUERTA CORTINA
- DIVISION FIJA EN VIDRIO

Leyenda
1 : 50

FECHA: 4 de Diciembre 2025

FASE DEL PROYECTO: Levantamiento

ESCALA: Como se indica

ARCHIVO REVIT: L082025.Levantamiento arquitectonico terminal cali

CONTENIDO DE PLANO: **CORTES LOCALES PASAJES**

CODIGO DEL PLANO: **A17**

CONSECUTIVO:

VERSIÓN: V. FINAL

DIBUJADO POR :

VoBo. Responsable
Arquitecto Luis Eduardo Torres Betancourt

NOTAS IMPORTANTES:

-El diseño está sujeto a las modificaciones funcionales y técnicas del cliente, previa solicitud y aprobación por escrito.
-Las especificaciones de materiales se ajustarán en caso de ser necesario con la previa aprobación del director de diseño.
-El contratista debe verificar medidas, vanos, niveles, y muros en obra.
-Todas las dimensiones y especificaciones de este plano son una guía preliminar.
-El contratista debe calcular y diseñar, para el cumplimiento en un todo con con la norma NSR 2010.

MATERIALES REPRESENTATIVOS DE FACHADA Y ACABADOS

Revestimiento en ladrillo a la vista — MD-1

Tipo: Ladrillo prensado

Color: Rojo natural

División en fachada en PVC — MD-2

Tipo: Panel ranurado en PVC

Color: Blanco

Cielorraso en PVC — MD-3

Tipo: Láminas PVC

Color: Blanco

Pilar estructural en concreto — MD-4

Tipo: Concreto armado

Color: Gris

División fija en vidrio templado — MD-5

Tipo: Vidrio templado con perfilería metálica

Color: Transparente

Puerta en vidrio templado — MD-6

Tipo: Vidrio templado con perfilería en aluminio

Color: Transparente

Enchape cerámico — MD-7

Tipo: Cerámica esmaltada

Color: Café claro / Perla

Puerta de ingreso metálica tipo reja — MD-8

Tipo: Metálica

Color: Gris

Puerta metálica enrollable tipo cortina — MD-9

Tipo: Lámina metálica corrugada

Color: Gris galvanizado

Puerta metálica abatible — MD-10

Tipo: Metálica con tablillas verticales

Color: Grisáceo

Puerta metálica corrediza con vidrio — MD-11

Tipo: Metálica con vidrio transparente

Color: Gris

División en fibrocemento — MD-12

Tipo: Panel de fibrocemento liso

Color: Blanco

Enchape cerámico — MD-13

Tipo: Cerámica esmaltada

Color: cage

Módulo prefabricado de ventanillas — MD-14

Tipo: Carpintería metálica y vidrio

Color: Gris estructural / Transparente

PROYECTO:

Terminal De Transporte Cali

Cl. 30 Nte. #2AN-29

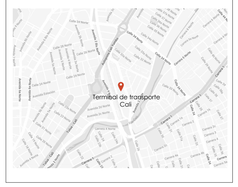

CONTRATISTA

QUINTO Estudio creativo

QUINTO HÁBITAT S.A.S

CONTRATANTE

Mi TERMINAL CALI

VoBo. Propietario

Revision	Descripción	DIBUJO	REVISO	D/M/A
01				
02				
03				
04				
05				
06				
07				
08				
09				
10				

FECHA DE ENTREGA: 4 de diciembre 2025	CONTENIDO DE PLANO: **MATERIALES**
FASE DEL PROYECTO: Levantamiento	
ESCALA: 1 : 50	

ARCHIVO REVIT	CODIGO DEL PLANO	CONSECUTIVO	VERSIÓN
L082025.Levantamiento arquitectonico terminal cali	**A18**		V. FINAL

DIBUJADO POR :

VoBo. Responsable

Arquitecto Luis Eduardo Torres Betancourt

NOTAS IMPORTANTES:

-El diseño está sujeto a las modificaciones funcionales y técnicas del cliente, previa solicitud y aprobación por escrito.
-Las especificaciones de materiales se ajustarán en caso de ser necesario con la previa aprobación del director de diseño.
-El contratista debe verificar medidas, vanos, niveles, y muros en obra.
-Todas las dimensiones y especificaciones de este plano son una guia preliminar.
-El contratista debe calcular y diseñar, para el cumplimiento en un todo con con la norma NSR 2010.

MATERIALES
1 : 50